Організаційна структура АТ «БАНК 3/4» станом на 01.01.2024 р.
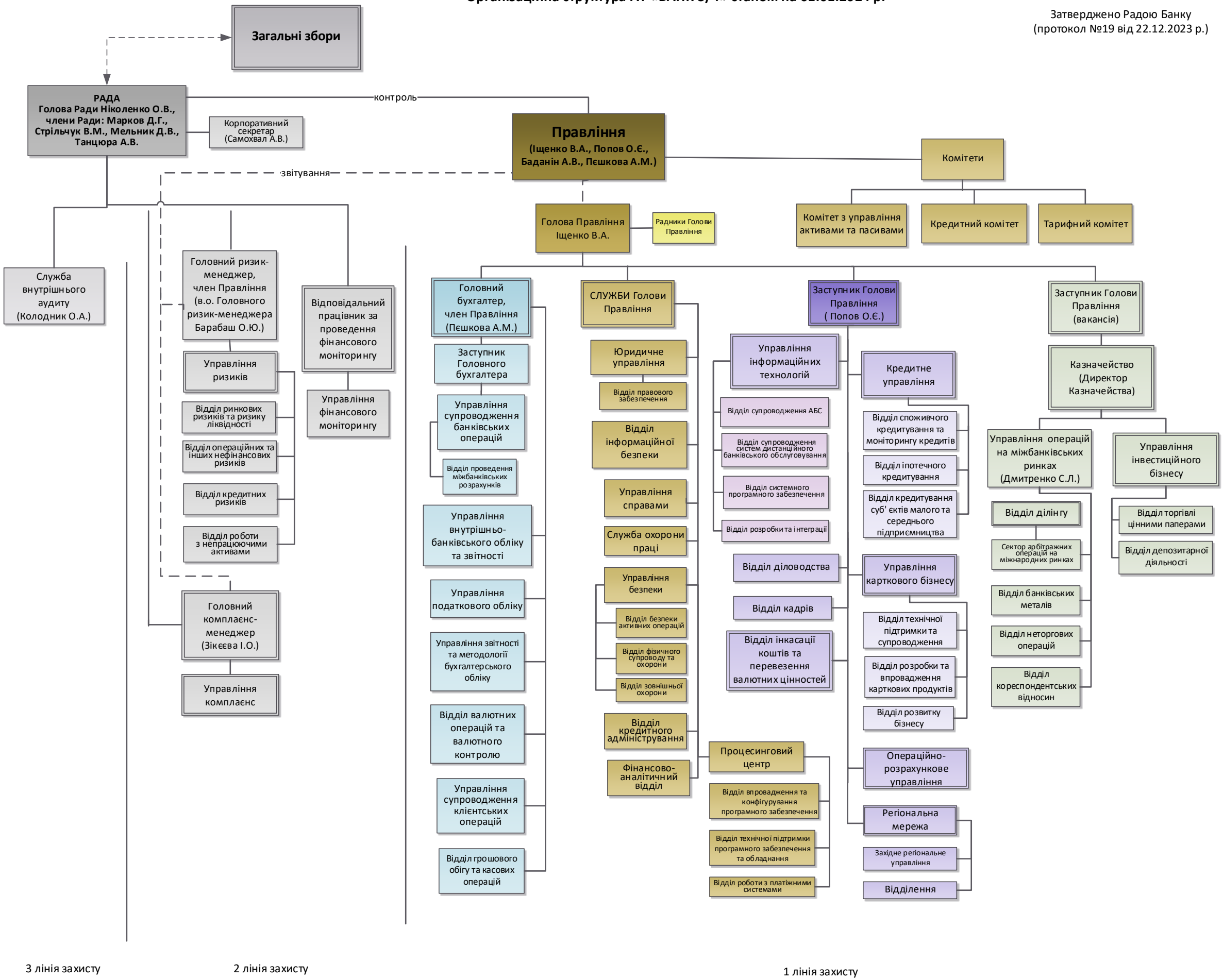
Затверджено Радою Банку
(протокол №19 від 22.12.2023 р.)